

MATERIALIEN,
wenn nicht anders bezeichnet:

- OSB 4 TOP Platten:
Fa. EGGER
- Holzfaserdämmplatten (HFD):
Fa. GUTEX

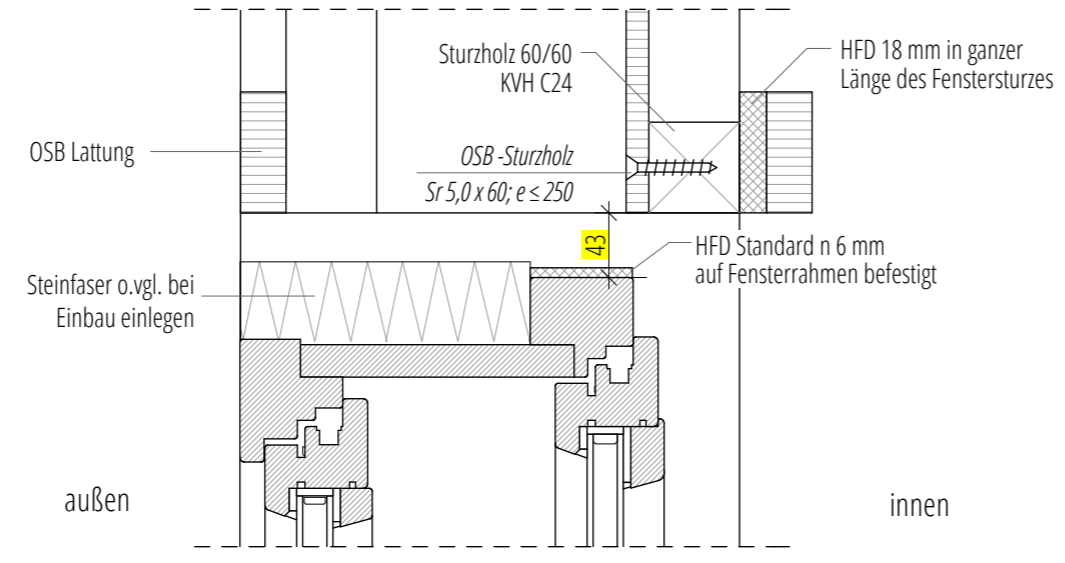

OBEN - OHNE FENSTERSTURZ

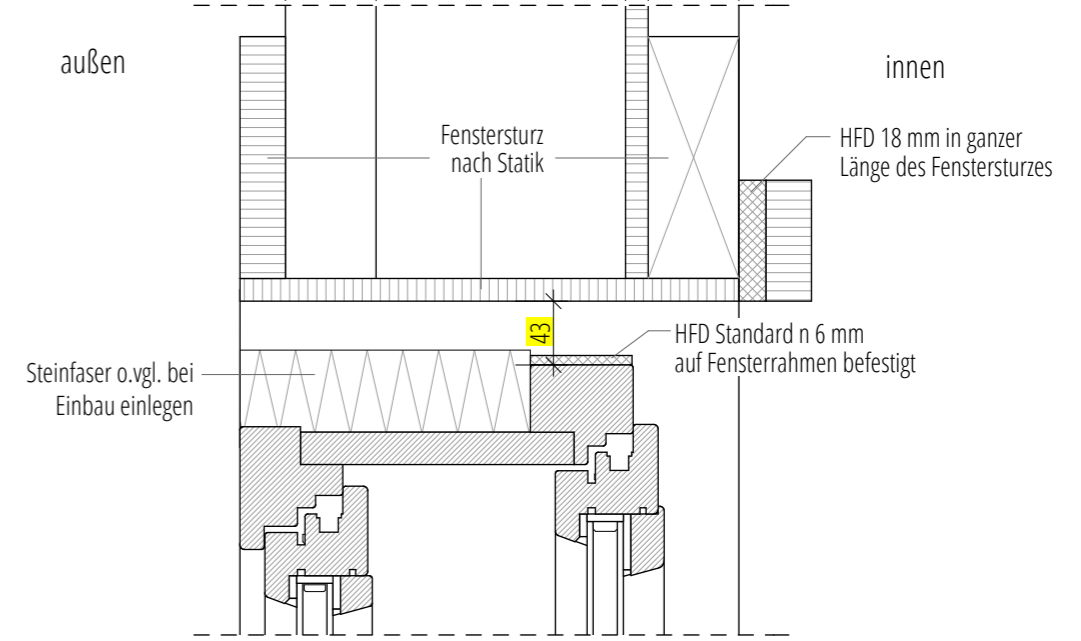

OBEN - MIT FENSTERSTURZ

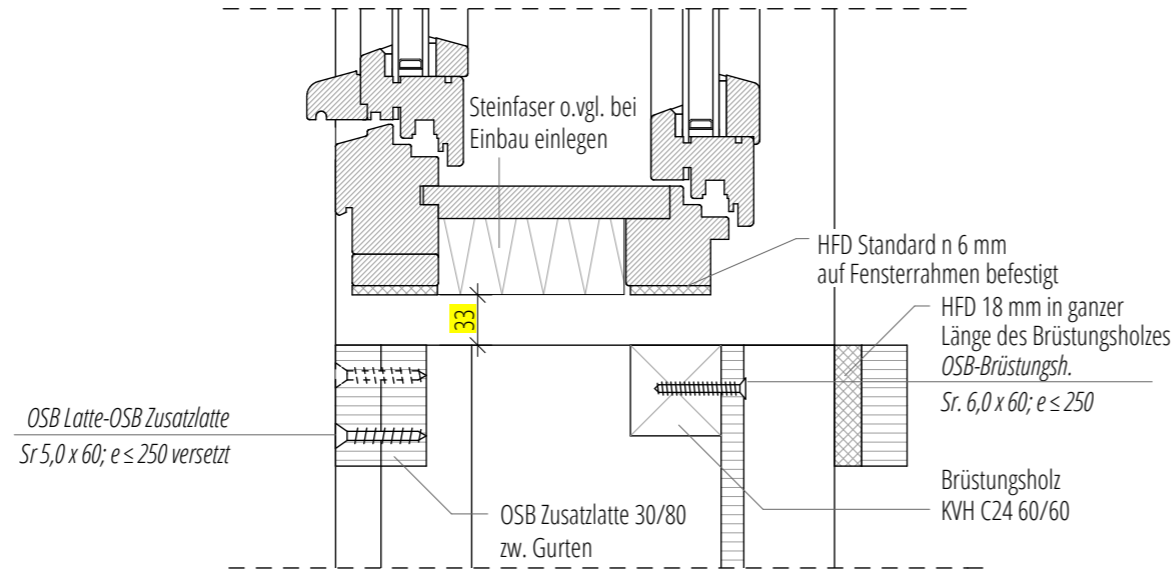

UNTEN - BRÜSTUNGSFENSTER

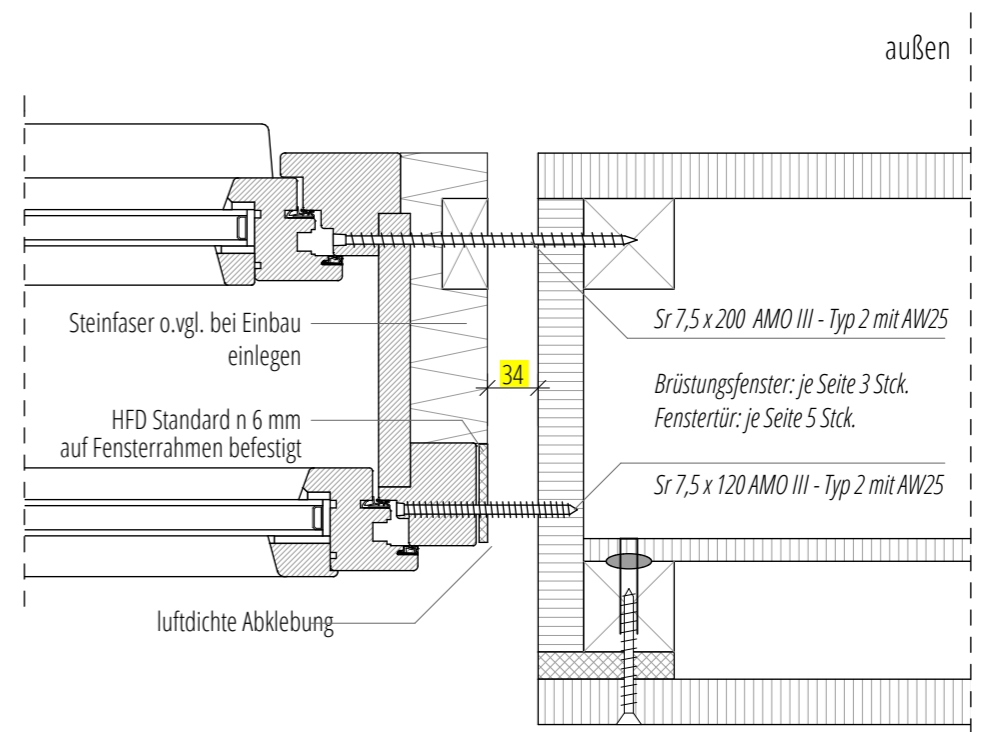

SEITE - BRÜSTUNGSFENSTER / FENSTERTÜR

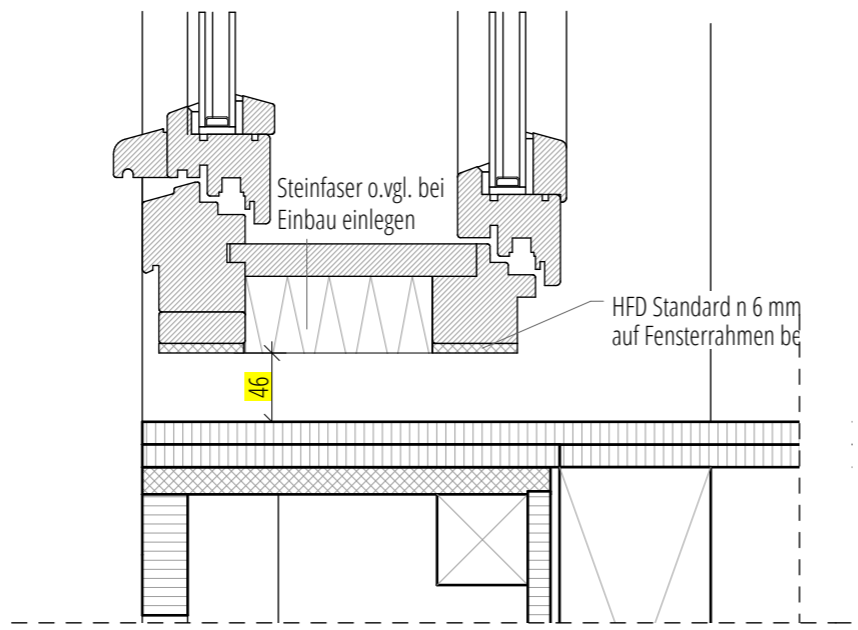

UNTEN - FENSTERTÜR

Luft- und schlagregendichter Anschluss der Fenster ist nach DIN 18355 sowie 4108 auszuführen

PROJEKT:	DBU Projekt 30595-25	C	FORMAT:	A3
BAUORT:	-	B	MASSTAB:	1:5
BAUHERR:	-	A
		Erstellung	15.10.2014	MR	..
PLANER:	LOKAL.PLAN GmbH & Co KG Arnoldstr. 26, 04299 Leipzig	INHALT:	Kastenbrüstungsfenster und -türen - Rohbau	PLAN-NR.:	FeK_Roh